Курская область
Золотухинский район
Будановский сельсовет
Правила землепользования и застройки
Карта градостроительного зонирования территории

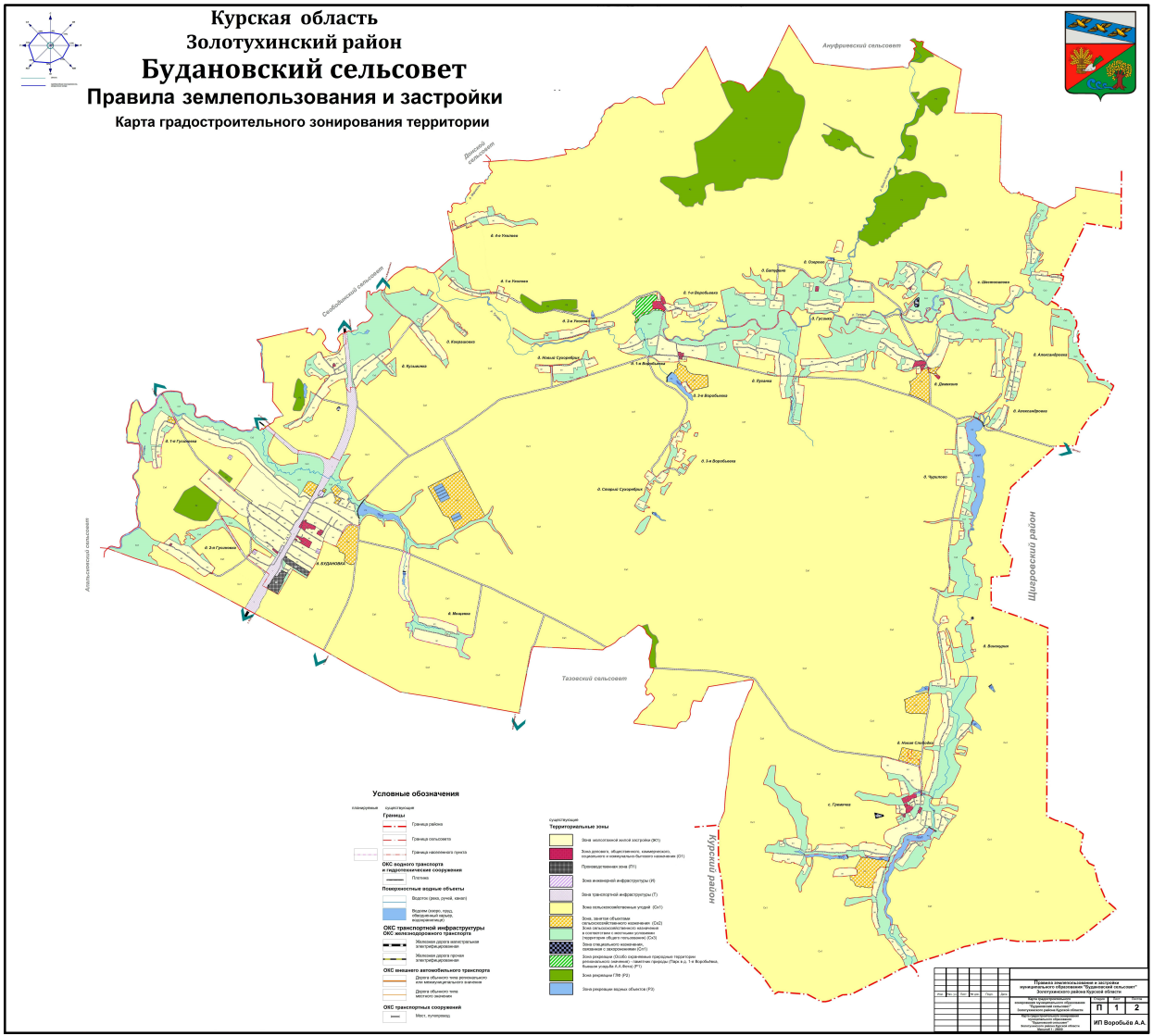

Условные обозначения

планируемые / существующие

Границы
- Граница района
- Граница сельсовета
- Граница населенного пункта

ОКС водного транспорта и гидротехнические сооружения
- Плотина

Поверхностные водные объекты
- Водоток (река, ручей, канал)
- Водоем (озеро, пруд, обводненный карьер, отстойник, копань)

ОКС транспортной инфраструктуры
ОКС железнодорожного транспорта
- Железная дорога магистральная электрифицированная
- Железная дорога прочая электрифицированная

ОКС внешнего автомобильного транспорта
- Дорога обычного типа регионального или межмуниципального значения
- Дорога обычного типа местного значения

ОКС транспортных сооружений
- Мост, путепровод

существующие

Территориальные зоны
- Зона малоэтажной жилой застройки (Ж1)
- Зона делового, общественного, коммерческого, социального и коммунально-бытового назначения (О1)
- Производственная зона (П1)
- Зона инженерной инфраструктуры (И)
- Зона транспортной инфраструктуры (Т)
- Зона сельскохозяйственных угодий (Сх1)
- Зона, занятая объектами сельскохозяйственного назначения (Сх2) Зона сельскохозяйственного назначения (Сх3) Зона, расположенная в границах территории общего пользования (Сх4)
- Зона специального назначения, связанная с захоронениями (Сп1)
- Зона рекреации (Особо ценные природные территории регионального значения) - памятник природы (Тёрн в д.1-я Воробьёвка, Вишня опыдн.Ф.А.Фигнер (Р1)
- Зона рекреации Р6 (Р2)
- Зона рекреации водных объектов (Р3)

Изм.	Кол.уч.	Лист	№ док.	Подп.	Дата	Правила землепользования и застройки муниципального образования "Будановский сельсовет" Золотухинского района Курской области	
Разраб.						Карта градостроительного зонирования территории	Стадия: П / Лист: 1 / Листов: 2
Проверил						Карта градостроительного зонирования территории Будановского сельсовета Золотухинского района Курской области. Масштаб 1:25000	
Н.контр.							ИП Воробьёв А.А.